

EDITORIALE GIORGIO MONDADORI

TERRAZZI

I NUOVI ARREDI DESIGN
LE PIANTE NOVITÀ
LA MANUTENZIONE

E BALCONI



11 progetti
PER ABITARE OUTDOOR

UN ELEGANTE SALOTTO OPEN AIR TRA PIANTE MEDITERRANEE, ARREDI CONTEMPORANEI E SOLUZIONI TECNO

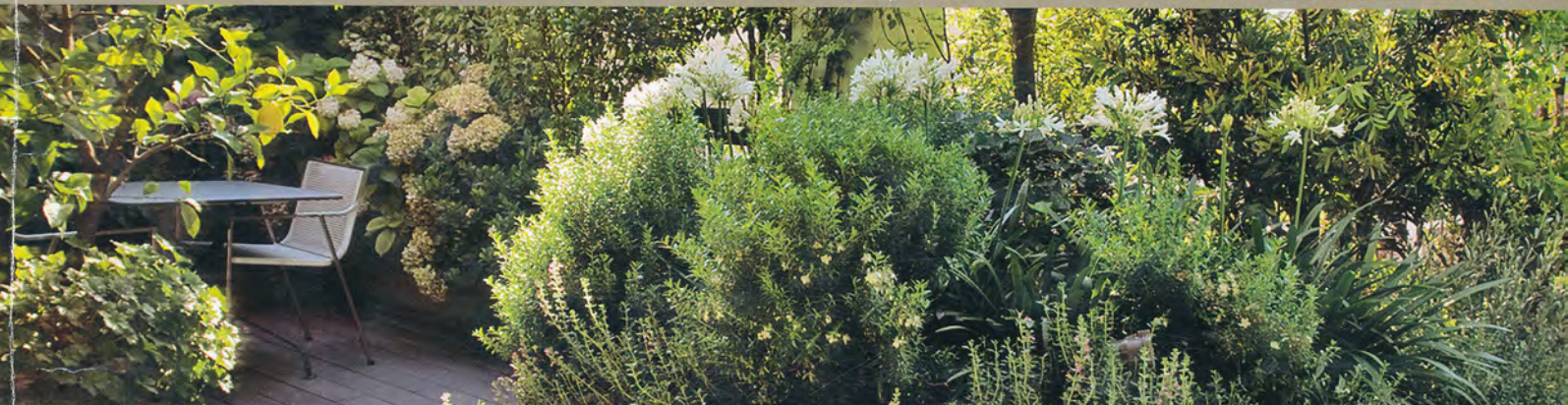

DI GRANDE EFFETTO GLI ENORMI VASI COME AIUOLE TRABOCCANTI DI MIRTO, ROSMARINO E AGAPANTI



DAL PICCOLO BALCONE AL TERRAZZO COSÌ GRANDE DA OSPITARE UNA PISCINA, IL SEGRETO È NEL PROGETTO





Legno, acqua e geometrie

Alle porte della Val di Susa, in Piemonte, un grande terrazzo con piscina. Circondato da pannelli di legno per schermarlo e proteggerlo dal vento *di Margherita Lombardi - foto di Dario Fusaro*



A sinistra e nella pagina accanto: il terrazzo con piscina realizzato da Cristiana Ruspa, in collaborazione con l'azienda di costruzioni Imprevit. Lo circondano pannelli di legno di cedro, che fungono da frangivento e barriera protettiva. Pannelli che sono stati utilizzati anche per il pergolato davanti alla zona-giorno. 1 e 2. Di gusto moderno gli arredi di Indecasa.



In questa foto: delimitata da un cordolo in rame, realizzata da Allemandi Costruzioni, l'aiuola ospita, tra le altre piante, la rossa *Nandina domestica* 'Nana Purpurea', *Osmanthus fragrans* e rincospermi.

1. Bossi e graminacee.
2. Le poltroncine Mar, di Indecasa.
3. Le scale che dalla zona di soggiorno davanti casa conducono al "giardino" vero e proprio.
4. Il pergolato.

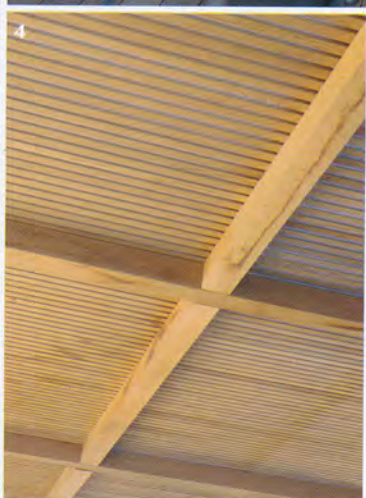

Per una volta, un terrazzo progettato assieme all'edificio sul quale si trova e non, come in genere avviene, dopo.

«Questo ci ha permesso una maggiore libertà progettuale», spiega la paesagista Cristiana Ruspa, che se ne è occupata. «Abbiamo infatti potuto inserire una piscina, avendone previsto il carico».

Situato al quarto e ultimo piano di un palazzo di nuova costruzione a Collegno (To), proprio all'imbocco della Val di Susa, l'ampio spazio (170 metri quadrati) risultava completamente esposto al vento e, salvo il lato rivolto alle montagne, circondato da edifici. Per ripararlo e schermarlo, Ruspa l'ha quindi interamente circondato con pannelli costituiti da listarelle di duttile legno di cedro. In cedro anche il pergolato che ombreggia con leggerezza lo spazio di soggiorno antistante l'abitazione, mentre per le zone pavimentate la paesagista ha usato legno di bankirai, molto più duro e quindi resistente e durevole; lasciato grezzo, è anche assai semplice da mantenere.

Per permettere l'inserimento della piscina (sopraelevata, lunga 7 m e larga 3, in alluminio rivestito all'interno in pvc e all'esterno in legno) e nascondere il vano dell'ascensore, Ruspa ha creato diversi livelli di terreno, realizzando anche una collinetta alta 120 cm, sulla quale ha potuto piantare due lecci (*Quercus ilex*) e un melo da fiore (*Malus* 'Red Sentinel'), i cui frutti decorano l'inverno.

Ha optato per zone a prato (in zolle e seminato) e aiuole, di forma semicircolare per creare una tessitura a pois, che ammorbidisse il rigore delle pareti laterali. Vi crescono piante perlopiù sempreverdi e mediterranee, che ricordano al proprietario i profumi dell'amata Sardegna.

LE PIANTE

Sempreverde e profumato

► *Osmanthus fragrans* è un grande arbusto sempreverde di origini cinesi, che nel tempo assume l'aspetto di un piccolo albero. Spesso ancora indicato con il vecchio nome di *Olea fragrans*, fiorisce a fine estate-inizio autunno, producendo fiori bianchi, minuti ma dall'intenso profumo agrumato, nascosti tra le foglie verde scuro. Poco rustico (resiste senza spogliarsi fino a -2 °C zona 9B), è tipico dei giardini d'epoca sui laghi del Nord Italia. Preferisce i terreni fertili, freschi, al sole e riparati.

Dove si trova:
Az. agr. Hillvalley & Company

Domestica, ma di fuoco

► *Nandina domestica* 'Nana Purpurea' è una cultivar molto decorativa che ricorda il bambù per i lunghi fusti eretti privi di ramificazioni e per il fogliame leggero, verde brillante, persistente, che con gli sbalzi termici assume un'intensa colorazione rosso porpora. In estate produce ampie pannocchie terminali di piccoli fiori bianchi, ai quali in genere seguono grappoli di bacche rosse. Compatta (0,60 cm di altezza) e di sviluppo contenuto, ama i suoli fertili e freschi, al sole; resiste fino a -5/-7 °C (zone di rusticità 8B-9A).

Dove si trova:
Az. agr. Hillvalley & Company

Lo schema del terrazzo (170 m²)

1. *Trachelospermum jasminoides* e *Plumbago capensis*.
2. *Stipa tenuissima*.
3. *Buxus sempervirens* potati a sfera, *Viburnum tinus*, *Osmanthus fragrans*, *Nandina domestica* 'Nana Purpurea'.
4. Prato.
5. Bordo misto con graminacee (*Festuca glauca*, *Miscanthus sinensis* 'Gracillimus', *Calamagrostis* sp.), aromatiche (*Salvia* in varietà, *Foeniculum vulgaris*) ed erbacee perenni (*Perovksia atriplicifolia*, *Sedum* 'Autumn Joy').
6. *Malus* 'Red Sentinel'.
7. *Quercus ilex*.
8. *Buxus sempervirens* potati a sfera.
9. *Taxus baccata* in vaso.

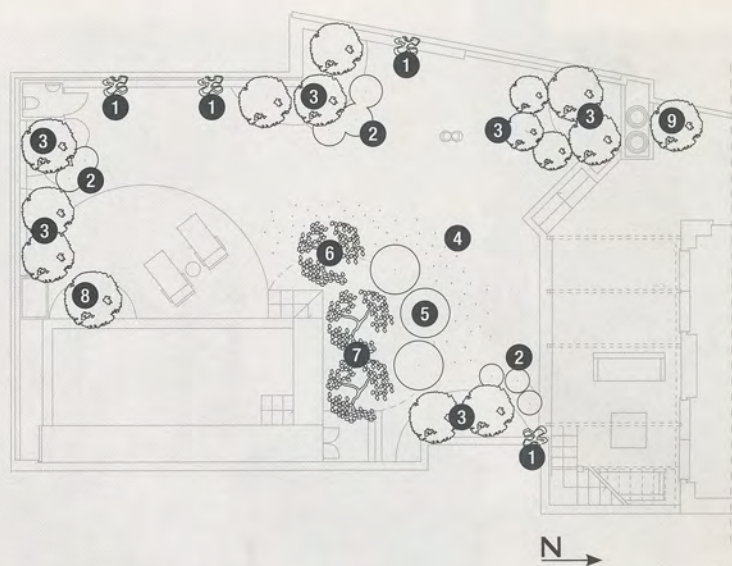

consigli



La progettista
Cristiana Ruspa

COMODA ELEGANZA

La poltroncina Mar 025 Random e la chaise-longue Lucca S-3 di Indecasa hanno struttura in alluminio anodizzato e seduta e schienale in Textilnè, ma sono disponibili in altri materiali, colori e lunghezze, con o senza braccioli e ruote. Prodotte dall'azienda spagnola Indecasa, sono in vendita presso Gurlino Arreda. Il loro costo parte, per la sedia, da 370 €, per la chaise-longue da 1.100 €.



PANNELLI CONTRO TUTTO

I pannelli in listarelle di legno di cedro di Palumbo

Legnami che circondano questo terrazzo, sono stati scelti più alti (2,40 m) là dove occorre nascondere la vista e garantire la privacy e di altezza 1,70 dove ciò non è necessario. Lunghi 2 m, i pannelli sono collegati fra loro, ancorati alla pavimentazione e rinforzati per meglio resistere alla forza del vento.



L'IDEA

Il prato sul tetto si realizza così

Il sistema a giardino pensile Seic Verde Pensile, qui posato da Az. agr. Hillvalley & C, permette di realizzare superfici a tappeto erboso calpestabile e ricoperte con specie cespugliose di media grandezza. Comprende più strati che consentono di drenare e aerare il substrato e proteggere la pavimentazione dalle radici.
Info: Seic Verde Pensile, Trieste, tel. 040 3186611.

Miscela di substrato

Telo filtrante in polipropilene

Strato di accumulo, drenaggio e aerazione in polietilene provvisto di incavi e fori

Feltro di accumulo e protezione in materiale sintetico immarcescibile

Foglio antiradice

